

ملخص سياسة تقييم الطلبة وضوابط تطبيق الامتحانات للعام الدراسي 2021-2022

ولي الأمر المحترم، عزيزي الطالب،،،

تحية طيبة وبعد،،

نرسل لكم أدناه سياسة تقييم الطلبة وضوابط تطبيق الامتحانات للعام الدراسي 2021-2022 سينظم التقييم الختامي (الإمتحانات الفصلية) خلال نهاية كل فصل دراسي ، وستوزع نسبها في نهاية العام الدراسي بحيث تحقق التوازن المطلوب وتعطي الطالب ثلاث فرص في الاختبارات خلال العام الدراسي ، مما يقدم فرص أفضل لتقدمهم. وستعقد امتحانات امتحانات لإعادة لمرة واحدة في نهاية العام الدراسي لطلبة الصفوف من 4-12 . والتقييم الختامي عبارة عن إختبارات الكترونية يستخدم خلالها " سويفت أسس " (Swift Assess) غير متصل بالشبكة .

الموجهات العامة



- 1- التقييم يطبق خلال العام الدراسي المنقسم إلى ثلاث فصول دراسية ، مما يحقق مبدأ الاستثمار في الفرص بما يعود بالنفع على الطالب.
- 2- التقييمات تعد وترصد في أنظمة التقييم المعتمدة بمؤسسة الإمارات للتعليم المدرسي، لجميع المراحل والمسارات التعليمية وأنواع التعليم .
- 3- التقييم الختامي يتطلب الحضور الفعلي للطلبة للاختبارات الإلكترونية في المؤسسات التعليمية ، وذلك حسب ما جاء في الإصدار الثامن من البروتوكول الوطني لتشغيل المنشآت التعليمية في أثناء الجائحة.
- 4- المواد الدراسية مقسمة إلى مجموعتين A و B :
* تمثل المجموعة A مواد أساسية لجميع الصفوف والمراحل : اللغة العربية ، التربية الإسلامية ، الدراسات الاجتماعية واللغة الإنجليزية والرياضيات والعلوم " كيمياء فيزياء ، أحياء " والعلوم الصحية.
* تعزز مواد المجموعة B عمليات التعلم وفق معايير تتناسب مه مهارات العمر والمرحلة: التصميم والتكنولوجيا ، الفنون ، التربية البدنية والصحية.
- 5- ترصد درجات مواد المجموعة A بالأرقام في النظام وتصدر في بطاقة تقييم الأداء الفصلية ونهاية العام بالحروف للصفوف من الـ 10 وحتى الحادي عشر ، وبالنسبة للصف الثاني عشر تصدر النتائج بالحروف والأرقام ، أما مواد المجموعة B فترصد الدرجات بالأرقام وتصدر بالحروف في جميع الصفوف.

أنواع التقييم

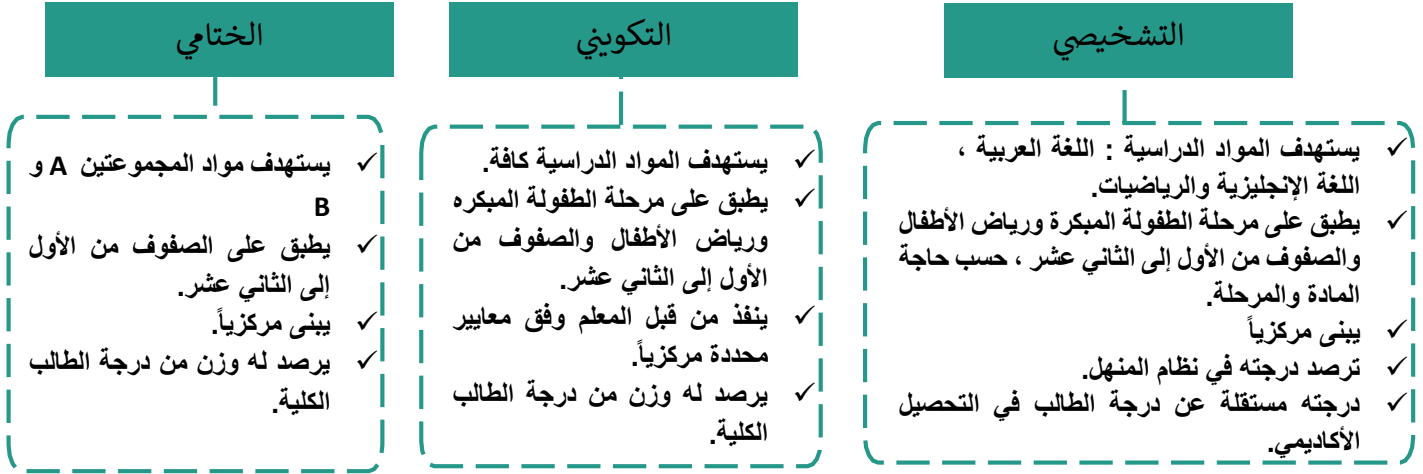

مستويات التقييم في مرحلة الطفولة المبكرة ورياض الأطفال :

مستويات تقييم الأداء في مرحلة الأطفال وصفية ، تعتمد على ثلاث مستويات تصف درجة المعرفة والمهارات المطلوبة في الأداء ، قائمة على نواتج التعلم المحددة في كل مادة دراسية ، وهي مرجع لتزويد المعلم وأولياء الأمور بالمعلومات حول المهارات والمعارف التي يظهرها الأطفال خلال إجراءات التقييم في عمليات التعلم وتنعكس في نهاية السنة الدراسية ضمن تقرير أداء الطفل.

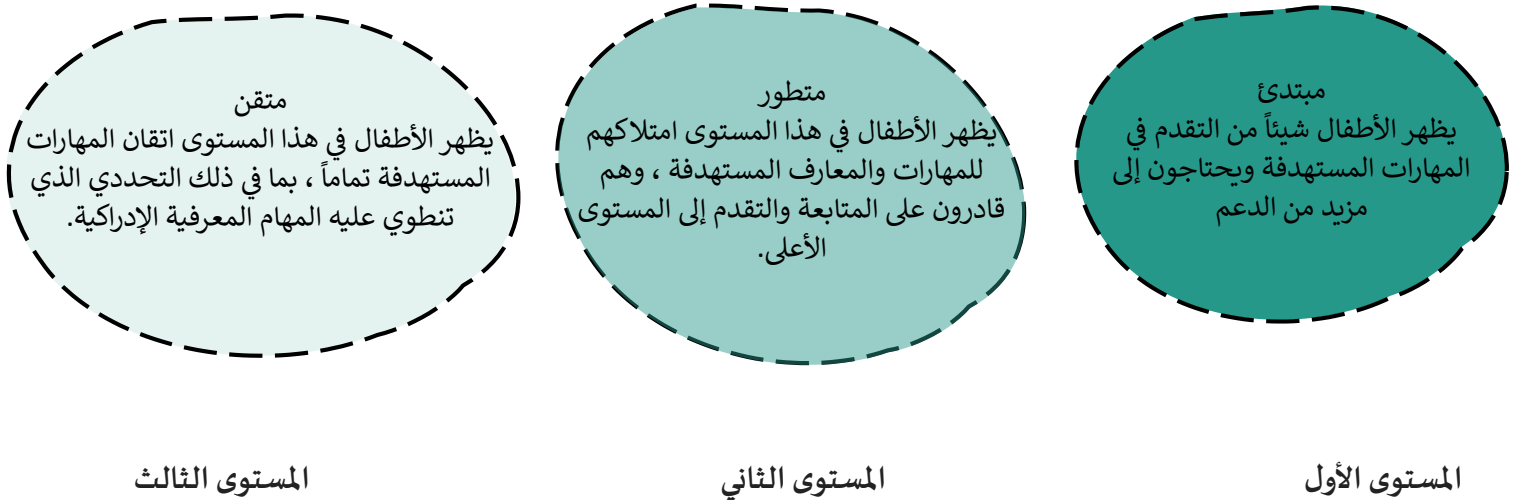

المقاييس الوصفية لمستويات الأداء :

سلم التقدير						المسار	الصف
F	E	D	C	B	A	العام	4-3-2-1
0 – 49.99	50 – 59.99	60 – 69.99	70 – 79.99	80 – 89.99	90 - 100		8-7-6-5

سلم التقدير					المسار	الصف
F	D	C	B	A	العام	11-10-9
0 – 59.99	60 – 69.99	70 – 79.99	80 – 89.99	90 - 100		
F	C+	B	B+	A	المتقدم	11-10-9
50 – 59.99	60 – 69.99	70 – 79.99	80 – 89.99	90 - 100		

سلم التقدير					المسار	الصف
F	D	C	B	A	العام	12
50 – 59.99	60 – 69.99	70 – 79.99	80 – 89.99	90 - 100		
F	C+	B	B+	A	المتقدم	12
50 – 59.99	60 – 69.99	70 – 79.99	80 – 89.99	90 - 100		

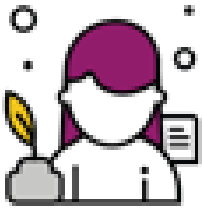

ملخص إجراء الإمتحانات:

بناء الإمتحانات في المجموعة A وآلية تطبيقها

- تبنى الامتحانات مركزياً.
- ينفذ الامتحانات إلكترونياً في المدارس لجميع الصفوف من 1-12
- التطبيق يرتبط بمنهجية التعليم عن بعد أو مدرسي.
- تطبيق امتحان تعويضي للطلبة الغائبين بعدر مقبول عن الامتحان الختامي.

مقرر الامتحان

- الصفوف من 1-11 الامتحان الختامي يشمل مقرر الفصل الدراسي نفسه.
- الصف 12 : امتحان الفصل الدراسي الأول يشمل مقرر الفصل الدراسي نفسه ، أما الفصل الدراسي الثالث فيشمل مقرر الفصلين الثاني والثالث.

الطلبة أصحاب الهمم

- الطلبة الذين يخضعون لخطة تربوية " تكييف / مواءمة" تطبق عليهم الامتحانات وآلية التقييم المطبقة على بقية الطلبة.
- الطلبة الذين يخضعون لخطط تربوية فردية تبنى لهم امتحانات خاصة تتناسب مع الخطة التربوية الفردية لكل طالب في جميع الصفوف وترصد يدوياً في النظام.

درجة امتحان الإعادة

- يطبق نظام الإعادة على الصفوف (4- 12) للطلبة الذين لم يحققوا النهاية الصغرى في أي مادة دراسية (مجموعة A) في نهاية العام الدراسي.
- درجة الامتحان (100) وهي مستقلة عن درجة نهاية العام.
- يمنح الطالب في امتحان الإعادة درجة النهاية الصغرى في حال كانت الدرجة الحاصل عليها أكبر من درجة النهاية الصغرى للمادة.
- تضاف الدرجة النهاية الصغرى للمادة إلى المجموع الكلي والمعدل العام للطالب في الصف الثاني عشر بحيث لا يتجاوز مجموع درجات الطالب مجموع النهاية الصغرى.

الشهادات الدراسية



- شهادة إتمام الدراسة يحصل عليها الطالب في نهاية الصف 12
 - + الشهادة رقمية لمواد المجموعة A
 - + مواد المجموعة B وصفية بالحروف ، ولا تدخل ضمن معدل الطالب النهائي.
- بيان درجات طالب ناجح للصفوف 11-1
 - + الشهادة تصدر وصفية بالحروف فقط لجميع مواد المجموعة A و B
 - + لا يوجد في الشهادة معدل نهائي للطالب.
- سياسة إصدار الشهادات
 - + تصدر الشهادة إلكترونياً ، وترتبط برمز (QR code) يوضح بيانات الطالب.
 - + ترفق الشهادة الدراسية إلكترونياً بملف الطالب من خلال أنظمة مؤسسة الإمارات للتعليم المدرسي بصيغة PDF.
 - + يسمح بطباعة الشهادة الدراسية لجميع المراحل على ورق أبيض عالي الجودة ، حجم A4 وباستخدام طابعة ملونة.
 - + يسمح بإصدار شهادة الصف 12 على ورق رسمي لغرض الاستخدام خارج الدولة ، ويمكن للطلبة تقديم طلب عن طريق الموقع الإلكتروني لطباعتها على ورق رسمي على أن ترسل لهم شركة توصيل.

Calendar for Academic Year 2021/2022



مدرسة الشروق
ALSHOROUQ SCHOOL

Education is not received. It is achieved

الفصل الدراسي الأول - First semester	August 2021 (Teaching Days:3)	September 2021 (Teaching Days:22)	October 2021 (Teaching Days:20)	November 2021 (Teaching Days:22)																																																																																																																																																																															
	<table border="1"> <thead> <tr> <th>Sun</th><th>Mon</th><th>Tue</th><th>Wed</th><th>Thu</th><th>Fri</th><th>Sat</th> </tr> </thead> <tbody> <tr><td>1</td><td>2</td><td>3</td><td>4</td><td>5</td><td>6</td><td>7</td></tr> <tr><td>8</td><td>9</td><td>10</td><td>11</td><td>12</td><td>13</td><td>14</td></tr> <tr><td>15</td><td>16</td><td>17</td><td>18</td><td>19</td><td>20</td><td>21</td></tr> <tr><td>22</td><td>23</td><td>24</td><td>25</td><td>26</td><td>27</td><td>28</td></tr> <tr><td>29</td><td>30</td><td>31</td><td></td><td></td><td></td><td></td></tr> </tbody> </table> <p>First working day for Teacher بدء الدوام للهيئة التدريسية</p> <p>Student 1st School Day بدء دوام الطلبة</p>	Sun	Mon	Tue	Wed	Thu	Fri	Sat	1	2	3	4	5	6	7	8	9	10	11	12	13	14	15	16	17	18	19	20	21	22	23	24	25	26	27	28	29	30	31					<table border="1"> <thead> <tr> <th>Sun</th><th>Mon</th><th>Tue</th><th>Wed</th><th>Thu</th><th>Fri</th><th>Sat</th> </tr> </thead> <tbody> <tr><td></td><td></td><td></td><td>1</td><td>2</td><td>3</td><td>4</td></tr> <tr><td>5</td><td>6</td><td>7</td><td>8</td><td>9</td><td>10</td><td>11</td></tr> <tr><td>12</td><td>13</td><td>14</td><td>15</td><td>16</td><td>17</td><td>18</td></tr> <tr><td>19</td><td>20</td><td>21</td><td>22</td><td>23</td><td>24</td><td>25</td></tr> <tr><td>26</td><td>27</td><td>28</td><td>29</td><td>30</td><td></td><td></td></tr> </tbody> </table> <p>KG 1 Student 1st School Day بدء دوام طلبة الروضة الأولى</p> <p>KG 2 Student 1st School Day بدء دوام طلبة الروضة الثانية</p> <p>Term 1 Diagnostic Test بدء الاختبارات التشخيصية</p>	Sun	Mon	Tue	Wed	Thu	Fri	Sat				1	2	3	4	5	6	7	8	9	10	11	12	13	14	15	16	17	18	19	20	21	22	23	24	25	26	27	28	29	30			<table border="1"> <thead> <tr> <th>Sun</th><th>Mon</th><th>Tue</th><th>Wed</th><th>Thu</th><th>Fri</th><th>Sat</th> </tr> </thead> <tbody> <tr><td></td><td></td><td></td><td></td><td></td><td>1</td><td>2</td></tr> <tr><td>3</td><td>4</td><td>5</td><td>6</td><td>7</td><td>8</td><td>9</td></tr> <tr><td>10</td><td>11</td><td>12</td><td>13</td><td>14</td><td>15</td><td>16</td></tr> <tr><td>17</td><td>18</td><td>19</td><td>20</td><td>21</td><td>22</td><td>23</td></tr> <tr><td>24</td><td>25</td><td>26</td><td>27</td><td>28</td><td>29</td><td>30</td></tr> <tr><td>31</td><td></td><td></td><td></td><td></td><td></td><td></td></tr> </tbody> </table> <p>Mouloud عطلة المولد النبوي</p>	Sun	Mon	Tue	Wed	Thu	Fri	Sat						1	2	3	4	5	6	7	8	9	10	11	12	13	14	15	16	17	18	19	20	21	22	23	24	25	26	27	28	29	30	31							<table border="1"> <thead> <tr> <th>Sun</th><th>Mon</th><th>Tue</th><th>Wed</th><th>Thu</th><th>Fri</th><th>Sat</th> </tr> </thead> <tbody> <tr><td></td><td>1</td><td>2</td><td>3</td><td>4</td><td>5</td><td>6</td></tr> <tr><td>7</td><td>8</td><td>9</td><td>10</td><td>11</td><td>12</td><td>13</td></tr> <tr><td>14</td><td>15</td><td>16</td><td>17</td><td>18</td><td>19</td><td>20</td></tr> <tr><td>21</td><td>22</td><td>23</td><td>24</td><td>25</td><td>26</td><td>27</td></tr> <tr><td>28</td><td>29</td><td>30</td><td></td><td></td><td></td><td></td></tr> </tbody> </table> <p>Group B Subject Term 1 Summative Assessment اختبارات نهاية الفصل الدراسي الأول للمجموعة ب</p> <p>Group A EoT 1 Exam اختبارات نهاية الفصل الدراسي الأول للمجموعة أ</p>	Sun	Mon	Tue	Wed	Thu	Fri	Sat		1	2	3	4	5	6	7	8	9	10	11	12	13	14	15	16	17	18	19	20	21	22	23	24	25	26	27	28	29	30				
Sun	Mon	Tue	Wed	Thu	Fri	Sat																																																																																																																																																																													
1	2	3	4	5	6	7																																																																																																																																																																													
8	9	10	11	12	13	14																																																																																																																																																																													
15	16	17	18	19	20	21																																																																																																																																																																													
22	23	24	25	26	27	28																																																																																																																																																																													
29	30	31																																																																																																																																																																																	
Sun	Mon	Tue	Wed	Thu	Fri	Sat																																																																																																																																																																													
			1	2	3	4																																																																																																																																																																													
5	6	7	8	9	10	11																																																																																																																																																																													
12	13	14	15	16	17	18																																																																																																																																																																													
19	20	21	22	23	24	25																																																																																																																																																																													
26	27	28	29	30																																																																																																																																																																															
Sun	Mon	Tue	Wed	Thu	Fri	Sat																																																																																																																																																																													
					1	2																																																																																																																																																																													
3	4	5	6	7	8	9																																																																																																																																																																													
10	11	12	13	14	15	16																																																																																																																																																																													
17	18	19	20	21	22	23																																																																																																																																																																													
24	25	26	27	28	29	30																																																																																																																																																																													
31																																																																																																																																																																																			
Sun	Mon	Tue	Wed	Thu	Fri	Sat																																																																																																																																																																													
	1	2	3	4	5	6																																																																																																																																																																													
7	8	9	10	11	12	13																																																																																																																																																																													
14	15	16	17	18	19	20																																																																																																																																																																													
21	22	23	24	25	26	27																																																																																																																																																																													
28	29	30																																																																																																																																																																																	
	<p>December 2021 (Teaching Days:5)</p> <table border="1"> <thead> <tr> <th>Sun</th><th>Mon</th><th>Tue</th><th>Wed</th><th>Thu</th><th>Fri</th><th>Sat</th> </tr> </thead> <tbody> <tr><td></td><td></td><td></td><td>1</td><td>2</td><td>3</td><td>4</td></tr> <tr><td>5</td><td>6</td><td>7</td><td>8</td><td>9</td><td>10</td><td>11</td></tr> <tr><td>12</td><td>13</td><td>14</td><td>15</td><td>16</td><td>17</td><td>18</td></tr> <tr><td>19</td><td>20</td><td>21</td><td>22</td><td>23</td><td>24</td><td>25</td></tr> <tr><td>26</td><td>27</td><td>28</td><td>29</td><td>30</td><td>31</td><td></td></tr> </tbody> </table> <p>Martyr's/National Day إجازة يوم الشهيد واليوم الوطني</p> <p>Retest EoT 1 Exam الاختبارات التعويضية لنهاية الفصل الدراسي الأول</p> <p>Students' Holiday Start بدء إجازة الطلبة</p> <p>Admin & Teachers Holiday بدء إجازة الهيئة التدريسية</p> <p>Teacher 1st School Day بدء دوام الهيئة التدريسية</p>	Sun	Mon	Tue	Wed	Thu	Fri	Sat				1	2	3	4	5	6	7	8	9	10	11	12	13	14	15	16	17	18	19	20	21	22	23	24	25	26	27	28	29	30	31		<p>January 2022 (Teaching Days:22)</p> <table border="1"> <thead> <tr> <th>Sun</th><th>Mon</th><th>Tue</th><th>Wed</th><th>Thu</th><th>Fri</th><th>Sat</th> </tr> </thead> <tbody> <tr><td></td><td></td><td></td><td></td><td></td><td></td><td>1</td></tr> <tr><td>2</td><td>3</td><td>4</td><td>5</td><td>6</td><td>7</td><td>8</td></tr> <tr><td>9</td><td>10</td><td>11</td><td>12</td><td>13</td><td>14</td><td>15</td></tr> <tr><td>16</td><td>17</td><td>18</td><td>19</td><td>20</td><td>21</td><td>22</td></tr> <tr><td>23</td><td>24</td><td>25</td><td>26</td><td>27</td><td>28</td><td>29</td></tr> <tr><td>30</td><td>31</td><td></td><td></td><td></td><td></td><td></td></tr> </tbody> </table> <p>New Year عطلة العام الميلادي الجديد</p> <p>Term 2 Student 1st School Day بدء دوام الطلبة</p>	Sun	Mon	Tue	Wed	Thu	Fri	Sat							1	2	3	4	5	6	7	8	9	10	11	12	13	14	15	16	17	18	19	20	21	22	23	24	25	26	27	28	29	30	31						<p>February 2022 (Teaching Days:20)</p> <table border="1"> <thead> <tr> <th>Sun</th><th>Mon</th><th>Tue</th><th>Wed</th><th>Thu</th><th>Fri</th><th>Sat</th> </tr> </thead> <tbody> <tr><td></td><td></td><td>1</td><td>2</td><td>3</td><td>4</td><td>5</td></tr> <tr><td>6</td><td>7</td><td>8</td><td>9</td><td>10</td><td>11</td><td>12</td></tr> <tr><td>13</td><td>14</td><td>15</td><td>16</td><td>17</td><td>18</td><td>19</td></tr> <tr><td>20</td><td>21</td><td>22</td><td>23</td><td>24</td><td>25</td><td>26</td></tr> <tr><td>27</td><td>28</td><td></td><td></td><td></td><td></td><td></td></tr> </tbody> </table>	Sun	Mon	Tue	Wed	Thu	Fri	Sat			1	2	3	4	5	6	7	8	9	10	11	12	13	14	15	16	17	18	19	20	21	22	23	24	25	26	27	28						<p>March 2022 (Teaching Days:18)</p> <table border="1"> <thead> <tr> <th>Sun</th><th>Mon</th><th>Tue</th><th>Wed</th><th>Thu</th><th>Fri</th><th>Sat</th> </tr> </thead> <tbody> <tr><td></td><td></td><td>1</td><td>2</td><td>3</td><td>4</td><td>5</td></tr> <tr><td>6</td><td>7</td><td>8</td><td>9</td><td>10</td><td>11</td><td>12</td></tr> <tr><td>13</td><td>14</td><td>15</td><td>16</td><td>17</td><td>18</td><td>19</td></tr> <tr><td>20</td><td>21</td><td>22</td><td>23</td><td>24</td><td>25</td><td>26</td></tr> <tr><td>27</td><td>28</td><td>29</td><td>30</td><td>31</td><td></td><td></td></tr> </tbody> </table> <p>Group B Subject Term 1 Summative Assessment اختبارات نهاية الفصل الدراسي الأول للمجموعة ب</p> <p>Group A EoT 2 Exam اختبارات الفصل الدراسي الثاني</p> <p>Retest EoT 1 Exam الاختبارات التعويضية لنهاية الفصل الدراسي الأول</p> <p>Spring break Teachers & Student' Start بدء إجازة الربيع الهيئة التدريسية والطلبة (الفصل الدراسي الثاني)</p>	Sun	Mon	Tue	Wed	Thu	Fri	Sat			1	2	3	4	5	6	7	8	9	10	11	12	13	14	15	16	17	18	19	20	21	22	23	24	25	26	27	28	29	30	31		
Sun	Mon	Tue	Wed	Thu	Fri	Sat																																																																																																																																																																													
			1	2	3	4																																																																																																																																																																													
5	6	7	8	9	10	11																																																																																																																																																																													
12	13	14	15	16	17	18																																																																																																																																																																													
19	20	21	22	23	24	25																																																																																																																																																																													
26	27	28	29	30	31																																																																																																																																																																														
Sun	Mon	Tue	Wed	Thu	Fri	Sat																																																																																																																																																																													
						1																																																																																																																																																																													
2	3	4	5	6	7	8																																																																																																																																																																													
9	10	11	12	13	14	15																																																																																																																																																																													
16	17	18	19	20	21	22																																																																																																																																																																													
23	24	25	26	27	28	29																																																																																																																																																																													
30	31																																																																																																																																																																																		
Sun	Mon	Tue	Wed	Thu	Fri	Sat																																																																																																																																																																													
		1	2	3	4	5																																																																																																																																																																													
6	7	8	9	10	11	12																																																																																																																																																																													
13	14	15	16	17	18	19																																																																																																																																																																													
20	21	22	23	24	25	26																																																																																																																																																																													
27	28																																																																																																																																																																																		
Sun	Mon	Tue	Wed	Thu	Fri	Sat																																																																																																																																																																													
		1	2	3	4	5																																																																																																																																																																													
6	7	8	9	10	11	12																																																																																																																																																																													
13	14	15	16	17	18	19																																																																																																																																																																													
20	21	22	23	24	25	26																																																																																																																																																																													
27	28	29	30	31																																																																																																																																																																															
	<p>April 2022 (Teaching Days:10)</p> <table border="1"> <thead> <tr> <th>Sun</th><th>Mon</th><th>Tue</th><th>Wed</th><th>Thu</th><th>Fri</th><th>Sat</th> </tr> </thead> <tbody> <tr><td></td><td></td><td></td><td></td><td></td><td>1</td><td>2</td></tr> <tr><td>3</td><td>4</td><td>5</td><td>6</td><td>7</td><td>8</td><td>9</td></tr> <tr><td>10</td><td>11</td><td>12</td><td>13</td><td>14</td><td>15</td><td>16</td></tr> <tr><td>17</td><td>18</td><td>19</td><td>20</td><td>21</td><td>22</td><td>23</td></tr> <tr><td>24</td><td>25</td><td>26</td><td>27</td><td>28</td><td>29</td><td>30</td></tr> </tbody> </table> <p>Teacher 1st School Day بدء دوام الهيئة التدريسية</p> <p>Term 3 Students 1st School Day بدء دوام الطلبة</p>	Sun	Mon	Tue	Wed	Thu	Fri	Sat						1	2	3	4	5	6	7	8	9	10	11	12	13	14	15	16	17	18	19	20	21	22	23	24	25	26	27	28	29	30	<p>May 2022 (Teaching Days:19)</p> <table border="1"> <thead> <tr> <th>Sun</th><th>Mon</th><th>Tue</th><th>Wed</th><th>Thu</th><th>Fri</th><th>Sat</th> </tr> </thead> <tbody> <tr><td>1</td><td>2</td><td>3</td><td>4</td><td>5</td><td>6</td><td>7</td></tr> <tr><td>8</td><td>9</td><td>10</td><td>11</td><td>12</td><td>13</td><td>14</td></tr> <tr><td>15</td><td>16</td><td>17</td><td>18</td><td>19</td><td>20</td><td>21</td></tr> <tr><td>22</td><td>23</td><td>24</td><td>25</td><td>26</td><td>27</td><td>28</td></tr> <tr><td>29</td><td>30</td><td>31</td><td></td><td></td><td></td><td></td></tr> </tbody> </table> <p>Eid Alfitr إجازة عيد الفطر المبارك</p>	Sun	Mon	Tue	Wed	Thu	Fri	Sat	1	2	3	4	5	6	7	8	9	10	11	12	13	14	15	16	17	18	19	20	21	22	23	24	25	26	27	28	29	30	31					<p>June 2022 (Teaching Days:22)</p> <table border="1"> <thead> <tr> <th>Sun</th><th>Mon</th><th>Tue</th><th>Wed</th><th>Thu</th><th>Fri</th><th>Sat</th> </tr> </thead> <tbody> <tr><td></td><td></td><td></td><td>1</td><td>2</td><td>3</td><td>4</td></tr> <tr><td>5</td><td>6</td><td>7</td><td>8</td><td>9</td><td>10</td><td>11</td></tr> <tr><td>12</td><td>13</td><td>14</td><td>15</td><td>16</td><td>17</td><td>18</td></tr> <tr><td>19</td><td>20</td><td>21</td><td>22</td><td>23</td><td>24</td><td>25</td></tr> <tr><td>26</td><td>27</td><td>28</td><td>29</td><td>30</td><td></td><td></td></tr> </tbody> </table> <p>Group B Subject Term 3 Summative Assessment اختبارات نهاية الفصل الدراسي الثالث للمجموعة ب</p> <p>Group A EoT 3 Exam اختبارات نهاية الفصل الدراسي الثالث للمجموعة أ</p> <p>Retest EoT 1 Exam الاختبارات التعويضية لنهاية الفصل الدراسي الأول</p>	Sun	Mon	Tue	Wed	Thu	Fri	Sat				1	2	3	4	5	6	7	8	9	10	11	12	13	14	15	16	17	18	19	20	21	22	23	24	25	26	27	28	29	30			<p>July 2022 (Teaching Days:3)</p> <table border="1"> <thead> <tr> <th>Sun</th><th>Mon</th><th>Tue</th><th>Wed</th><th>Thu</th><th>Fri</th><th>Sat</th> </tr> </thead> <tbody> <tr><td></td><td></td><td></td><td></td><td></td><td>1</td><td>2</td></tr> <tr><td>3</td><td>4</td><td>5</td><td>6</td><td>7</td><td>8</td><td>9</td></tr> <tr><td>10</td><td>11</td><td>12</td><td>13</td><td>14</td><td>15</td><td>16</td></tr> <tr><td>17</td><td>18</td><td>19</td><td>20</td><td>21</td><td>22</td><td>23</td></tr> <tr><td>24</td><td>25</td><td>26</td><td>27</td><td>28</td><td>29</td><td>30</td></tr> <tr><td>31</td><td></td><td></td><td></td><td></td><td></td><td></td></tr> </tbody> </table> <p>Retest final Exams امتحانات الإعادة</p> <p>Student last School Day آخر يوم دوام للطلاب</p> <p>Admin & Teacher Last School day آخر يوم دوام الهيئة التدريسية</p> <p>Day of Arafat</p>	Sun	Mon	Tue	Wed	Thu	Fri	Sat						1	2	3	4	5	6	7	8	9	10	11	12	13	14	15	16	17	18	19	20	21	22	23	24	25	26	27	28	29	30	31						
Sun	Mon	Tue	Wed	Thu	Fri	Sat																																																																																																																																																																													
					1	2																																																																																																																																																																													
3	4	5	6	7	8	9																																																																																																																																																																													
10	11	12	13	14	15	16																																																																																																																																																																													
17	18	19	20	21	22	23																																																																																																																																																																													
24	25	26	27	28	29	30																																																																																																																																																																													
Sun	Mon	Tue	Wed	Thu	Fri	Sat																																																																																																																																																																													
1	2	3	4	5	6	7																																																																																																																																																																													
8	9	10	11	12	13	14																																																																																																																																																																													
15	16	17	18	19	20	21																																																																																																																																																																													
22	23	24	25	26	27	28																																																																																																																																																																													
29	30	31																																																																																																																																																																																	
Sun	Mon	Tue	Wed	Thu	Fri	Sat																																																																																																																																																																													
			1	2	3	4																																																																																																																																																																													
5	6	7	8	9	10	11																																																																																																																																																																													
12	13	14	15	16	17	18																																																																																																																																																																													
19	20	21	22	23	24	25																																																																																																																																																																													
26	27	28	29	30																																																																																																																																																																															
Sun	Mon	Tue	Wed	Thu	Fri	Sat																																																																																																																																																																													
					1	2																																																																																																																																																																													
3	4	5	6	7	8	9																																																																																																																																																																													
10	11	12	13	14	15	16																																																																																																																																																																													
17	18	19	20	21	22	23																																																																																																																																																																													
24	25	26	27	28	29	30																																																																																																																																																																													
31																																																																																																																																																																																			
	<p>Third Semester - الفصل الدراسي الثالث</p>																																																																																																																																																																																		